# tutorial
# playtime kids overall
eu size 50 - 158

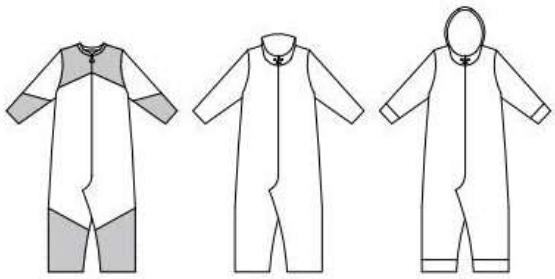

Det här mönstret har ett antal olika variationsmöjligheter. Det går att göra enfärgat eller dela upp ärmar/ben med olika färger. Halsmudd, krage eller huva. Mudd i ben/ärmslut eller fållat med resår.

Sömsmån ingår ej.

sewingheartdesign.com

# information

**LICENS FÖR FÖRSÄLJNING**
I mönstren ingår en licens för försäljning. Det innebär att du som privatperson som hobbysyr eller har ett eget företag har rätt att använda dig av mönstren för att sy upp kläder och sälja. Licensen gäller enbart dig som köpt mönstren och licensen med dess villkor kan ej överlåtas till annan part. Med överlåtelse till annan part menas exempelvis att du låter någon annan fysisk eller juridisk person tillverka plagg i stor skala (massproduktion) för din räkning.

**SÖMSMÅN/FÅLL INGÅR EJ.**
På ALLA mönster ska du lägga till sömsmån, förutom där det är beräknat att det ska vara kantband eller om det står något annat på mönstret. Jag rekommenderar att du läser igenom den här sömnadsbeskrivningen. Där finns förklaringar både i bild och text som kan underlätta sömnaden.

**PAPPERSMÖNSTER**
Pappersmönstret är känsligt för fukt och nötning. Handskas varsamt med mönstret. På vissa pappersmönster är några mönsterdelar delade pga platsbrist. Läs noga ifall de ska ritas av och sättas ihop på ett speciellt sätt. Säljer du pappersmönstret måste du slänga/förstöra de kopior du har ritat av.

**PDF-MÖNSTER**
Filerna laddar du ner från din sida på Etsy - efter köp hamnar de på "purchases". Det är PDF-filer och jag rekommenderar en pdf-läsare där du kan ändra till "verklig storlek" samt "automatisk stående/liggande" på utskriftssidan. Till exempel Adobe Reader eller PDF X-change. Det är viktigt att mäta kontrollrutan så att den är exakt 30mm * 30mm annars kanske plagget inte blir som du tänkt dig. PDF är enkelt att skriva ut. Använd lager i pdf-läsaren och skriv endast ut den storlek du vill sy och klipp ut direkt. Det är pilar på mönstret och dessa lägger du med spetsarna mot varandra. Det finns även en översikt på mönstren så du kan se hur pappren ska ligga.

På grund av att *PDF-mönster är en digital produkt* görs inte några återbetalningar eller mottages några returer. PDF-Mönstret får inte kopieras och/eller säljas/skänkas vidare.

**AVTAL**
När du köper ett mönster ingår du ett avtal med Sewingheartdesign om att du accepterar licensen med dess villkor. Brott mot detta avtal kommer att beivras i svensk domstol.

Jag hoppas att du blir nöjd med mönstret! Lycka till med sömnaden!

/Marie Sidén

Sewingheartdesign

# tygåtgång

Tygåtgången är beräknad på tvättat/krympt tyg 160cm brett, inkl sömsmån (1cm) och fåll (3cm).

| SIZE | OVERALLS | ZIPPER WITH COLLAR (SOFT COLLAR: -4CM) |
|---|---|---|
| 50 | 50 cm | 30 cm |
| 56 | 56 cm | 32 cm |
| 62 | 61 cm | 35 cm |
| 68 | 67 cm | 37 cm |
| 74 | 72 cm | 40 cm |
| 80 | 78 cm | 42 cm |
| 86 | 83 cm | 45 cm |
| 92 | 89 cm | 47 cm |
| 98 | 94 cm | 50 cm |
| 104 | 140 cm | 52 cm |
| 110 | 148 cm | 54 cm |
| 116 | 155 cm | 57 cm |
| 122 | 164 cm | 59 cm |
| 128 | 171 cm | 62 cm |
| 134 | 179 cm | 64 cm |
| 140 | 186 cm | 67 cm |
| 146 | 195 cm | 69 cm |
| 152 | 202 cm | 72 cm |
| 158 | 210 cm | 74 cm |

# sidor

SÖMSMÅN INGÅR EJ.
LÄGG TILL FÖR FÅLL DÄR PLAGGET SKA FÅLLAS.


| | |
|---|---|
| OVERALL | s 4 |
| DRAGKEDJA | s 8 |
| ÄRMMUDD | s 17 |
| INFÄLLD ÄRMMUDD | s 20 |
| ÖVERVIKBAR MUDD | s 22 |
| MJUK HALSMUDD | s 25 |
| KRAGE OCH LÖSTAGBAR HUVA | s 31 |
| HUVA/KRAGE | s 38 |

# overall

*Bilderna kan utseendemässigt skilja sig från mönstret, men tillvägagångssättet är den samma.*

Delat för tvåfärgat: Skriv på mönsterdelen du klipper bort vad det är och rita ut trådriktningen.

Klipp ut alla delarna.

Sy ihop alla färgerna om du har delat på mönstret.

Sy en dekorsöm/stickning över alla delningar.

# dragkedja

Klipp ut vindlisten.

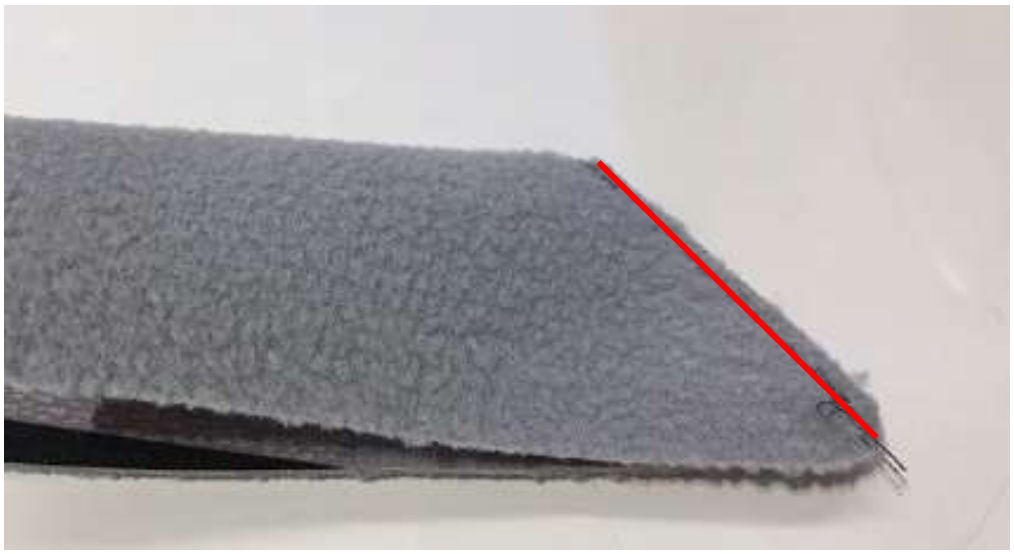

Vik på längden och sy diagonalt över änden. Klipp bort överflödet väldigt nära sömmen.

Vik den runt dragkedjan. Lägg dragkedjan räta mot räta mot framstycket. Vik in övre kanten på dragkedjan och sy fast den mot framstycket.
(OBS det är för kort list på bilden)

Färdigt halsskydd för dragkedjan.

Sy fast dragkedjan på andra sidan.

Lägg båda framstyckena räta mot räta och sy ihop grenen.

Sy en raksöm från grenen och en bit förbi där dragkedjan slutar.

Sy ihop axlarna.

Lägg ärmen med markeringen för fram mot framstycket. Passa in markeringen för axeln mot axelsömmen. Sy fast ärmarna.

Sy ihop sidsömmarna.

Sy ihop grensömmen.

# ärmmudd

Vik ärm/benmuddarna på längden och sy ihop långsidan.

*Så ser det ut när den är fastsydd.*

Vik mudden på hälften, med sömmen inåt. Stoppa in den i ärmen, räta mot räta, och sy ihop.

Vik ut alla muddarna.

# infälld ärmmudd

Klipp ut ärmen med fåll.

Sy ihop mudden och vik den dubbel. Lägg den utanpå ärmen och sy fast.

Vik in mudden och sy så nära kanten du kan.

Vik ut mudden. Klart.

# övervikbar mudd

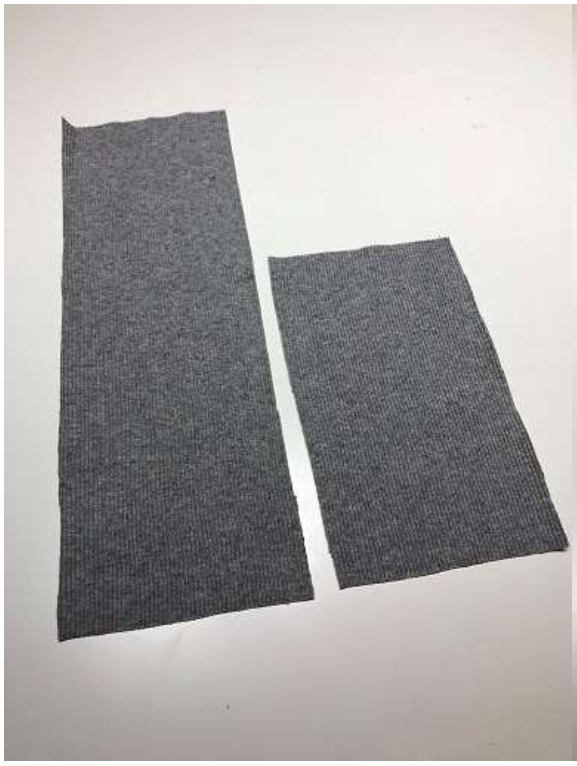

Klipp ut två av båda delarna.

Vik på hälften med rätan ut.

Lägg den korta uppepå den långa.

Vik över den långa.

Vik försiktigt fram det understa lagret

och lägg över den på resten.

Sy ihop kanterna.

Vik ut mudden.

Färdig att sy fast i ärmen.

# mjuk halsmudd

Klipp ut mudden mot vikt kant.

Vik den på hälften, aviga mot aviga.

Nåla fast den runt halsen. Dra inte i mudden första 2-3 cm på båda sidorna. Justera resterande halsmudd jämnt längs halsen.

Sy fast den med strechig söm. Sista biten kan avslutas med vanlig raksöm.

Sy en raksöm längs dragkedjan från framsidan.

Sy en dekor/täcksöm runt halsmudden.

Klart!

# krage och löstagbar huva

Klipp ut dubbla kragar.

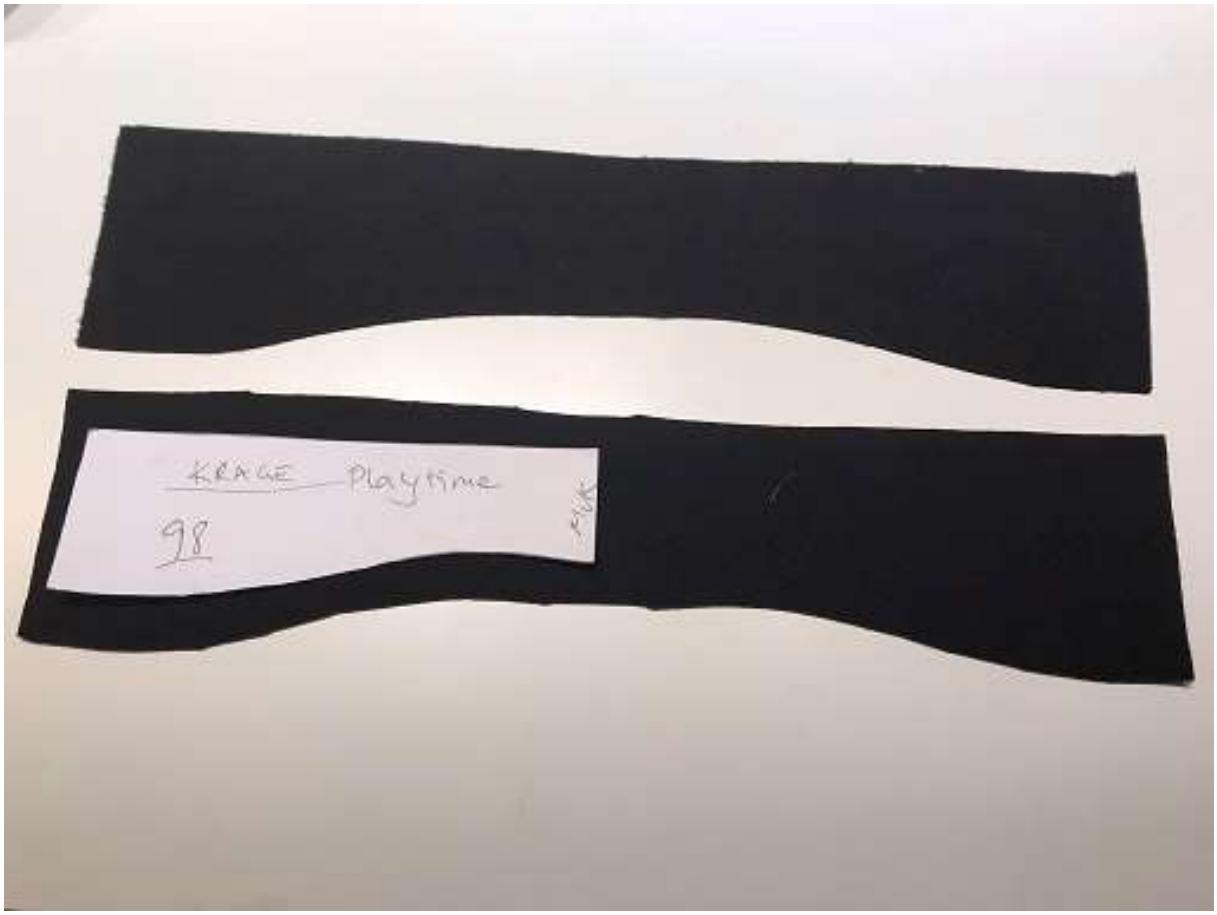


Rundade delen är ner mot jackan.

Lägg dom mot varandra och sy ihop runt kanten. På bilden är det flossad softshell och jag har lagt dom räta mot aviga för att få insidan av kragen flossad.

Sy en stickning runt kanten.

Sätt fast lämpligt antal tryckknappar på yttertyget. Är tyget tunt så behövs en förstärkning på baksidan.

Klipp till en halsöppningsremsa som är ca 80% av halsöppningen och 4cm bred.
Vik in kortsidan och vik den på längden så det blir en slät kant i början.

Nåla fast kragen mot jackan. Sätt även dit halskantningsremsan och upphängningsögla.

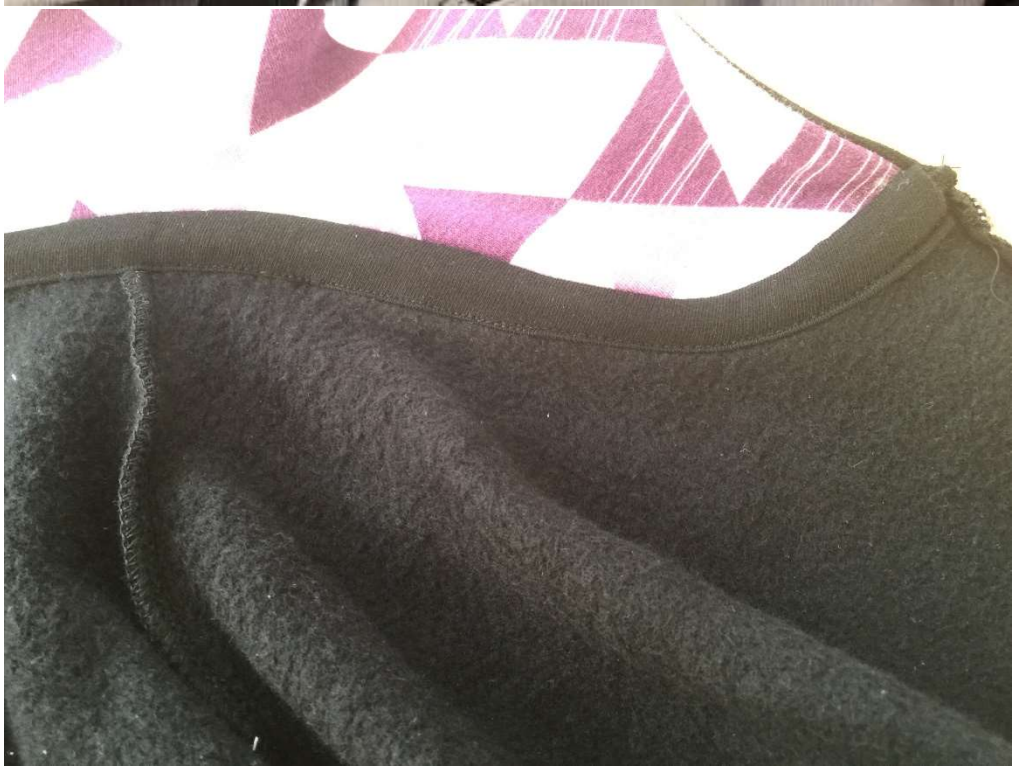

Vik ner halskantningsremsan och sy en stickning nära kanten.

Fålla/infodra eller bandkanta kanten på huvan.
*OBS! Huvan består av tre delar*

Sätt tryckknappar på samma ställe som kragen.
*OBS! Huvan består av tre delar*

Tryck fast huvan.
*OBS! Huvan består av tre delar*

# huva/krage

***OBS!*** *Huvan består av tre delar*

Sy fast ev läderlapp/förstärkning i nedre hörnet av huvan och ev öljetter sätts dit. Öljetter för dragsnöre monteras med vlieseline/mellanlägg innan huvan/kragen sys fast.

*Bild. Infodring av huvan. OBS! Huvan består av tre delar*

Lägg delarna räta mot räta och sy ihop yttre huvudsvängen på båda sidorna.

Det kan vara lättare att sätta fast snöret i huvan redan nu. Sy fast mitten på snöret mitt uppepå huvan med raksöm (förhindrar att snöret åker ur).

Infodring: Lägg infodringen räta mot räta mot huvan och sy kanten runt om fram.

Fodrad huva: Lägg huvorna räta mot räta och sy ihop framkanten. Vänd huvan rätt.

Krage och huva: Gör enl beskrivning ovan men lägg huvan mellan kragens och jackans räta innan du syr fast dom.
Krage: Lägg delarna räta mot räta och sy ihop yttre kanterna. Nåla fast räta mot räta med början från mitten av nacken. Sy fast runt hela halsen.
Huva: Nåla fast räta mot räta med början från mitten av nacken. Sy fast runt hela halsen.

Lägg dragkedjan räta mot räta på framstycket och upp på kragen eller huvan.

Dragkedjan ska börja precis mitt i kragen.

Vik överskottet av dragkedjan utåt och vik sen över insidan av kragen.

NERTILL: Om dragkedjan går hela vägen ner till fållen, vik upp fållen (räta mot räta) mot framsidan och sy fast dragkedjan mellan tygerna. Sy med pressarfot för dragkedja eller med vanlig pressarfot och väldigt nära dragkedjans tänder. Vik runt fållen till baksidan och sy upp fållen.

Vänd kragen rätt.